ASPIRATEURS INDUSTRIELS WET&DRY MONOPHASÉS

# MINIBULL

## ASPIRATEUR INDUSTRIEL SANS SAC

Guarda il video!

**POTENZA**
2,6 kW - 3,5 HP

**APPLICAZIONE**
Poussières, solides et copeaux

**CAPACITA'**
45Lt

## VANTAGGI

- Idéal pour les applications professionnelles et industrielles
- Puissant, polyvalent et compact
- Construction en acier haute résistance
- Plusieurs options de construction disponibles

## HIGHLIGHTS

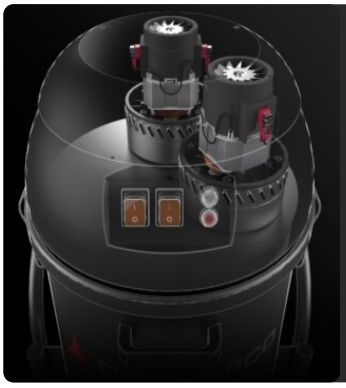

### UNITÉ D'ASPIRATION

L'aspiration est assurée par deux moteurs de dérivation commandés par des interrupteurs indépendants, ce qui permet à l'opérateur de contrôler les performances d'aspiration. Les moteurs sont logés dans un boîtier robuste, avec une éponge isolante pour maintenir un faible niveau de bruit.

### UNITÉ DE FILTRATION

La filtration est assurée par un filtre en étoile en polyester de classe M (efficacité de filtration de 1 micron) avec une surface filtrante élevée, qui garantit le passage de l'air même avec un filtre encrassé.

### SYSTÈME DE NETTOYAGE DE FILTRE

Un secoueur de filtre manuel ergonomique permet de nettoyer facilement et rapidement le filtre, en éliminant la poussière et les débris de sa surface.

### UNITÉ DE COLLECTE

Le matériau est recueilli dans un conteneur peint muni d'une poignée pour le libérer. Grâce aux 4 roues pivotantes robustes, le conteneur peut être facilement déplacé et le matériau collecté peut être éliminé.

## DONNÉES TECHNIQUES

### MOTORE

| | |
|---|---|
| **Tipologie** | By-pass |
| **Potenza** | 2,6 kW - 3,5 HP |
| **Frequenza** | 50/60 Hz |
| **Voltaggio** | 230 V |
| **Vuoto in continuo** | 250 mBar |
| **Massima portata d'aria** | 380 m3/h |
| **Livello di rumorosità** | 72 dB(A) |

### MACCHINA

| | |
|---|---|
| **Bocca aspirante** | 70 Ø mm |
| **Sistema di raccolta** | Cuve en acier |
| **Capacità** | 45 Lt |
| **Dimensioni** | 550 x 620 mm |
| **Altezza** | 1240 mm |
| **Peso** | 45 Kg |

### FILTRAZIONE

| | |
|---|---|
| **Tipologia filtro primario** | Étoile |
| **Superficie filtrante** | 15000 cm2 |
| **Classe filtrazione EN 60335-2-69** | M |
| **Media** | Polyester |
| **Sistema Pulizia filtro** | Manuel |
| **Ghigliottina JetClean** | Comprise |

# DOTAZIONI

### INDICATEUR DE BRANCHEMENT DU FILTRE
Indicateur lumineux de colmatage ou de remplacement du filtre

### CÂBLE D'ALIMENTATION

### PRISE DE TYPE SHUKO

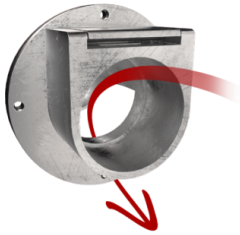

### DÉFLECTEUR
Déflecteur interne pour protéger le filtre

### ROUE AVEC FREIN
Roue non marquante avec frein intégré

### ROUES
Roues pivotantes non marquantes

### CONSTRUCTION EN ACIER
Construction robuste en acier industriel

# OPTIONS

## SUPPORTS FILTRANTS DISPONIBLES

### HEPA 14
Filtre absolu (EN 1822)
22.000 cm² surface filtrante
Filtre antistatique classe H14 (EN 1822)
Fibres de verre

### PTFE ANT
Filtre PTFE antistatique (Classe M EN 60335-2-69)

### PTFE
Filtre PTFE (Classe M EN 60335-2-69

### NOMEX
Filtre résistant 250° Celsius

### MTF
Filtre teflon (Classe M EN 60335-2-69)

### ANT M
Filtre antistatique (Classe M EN 60335-2-69)

## STRUCTURE ET OPTIONS

### 60 HZ
Disponible en version 60Hz

### GARANTIE DE 3 ANS
En achetant le filtre de rechange avec l'aspirateur

### RC SCHUKO
Contrôle à distance par électro-outil (MAX 2000 W)

### GRD
Mise à la terre

### GX
Chambre et Cuve en acier INOX AISI 304

### BX
Cuve en acier INOX AISI 304

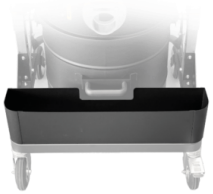

### AB
Panier pour accessoires

### KDP
KIT différentiel de pression

### FLT
Flotteur pour liquides

## ACCOMPAGNEMENT

### P12350
**STARTER KIT Ø 50MM**
Kit base d'accessoires spécifiques pour l'aspiration de solides et de liquides de 50 mm de diamètre

### P11887
**KIT WET & DRY Ø 50MM**
Kit complet d'accessoires spécifiques pour l'aspiration de solides et de liquides de 50 mm de diamètre