SCHWEISSRAUCHABSAUGER

# AIR WELD

## INDUSTRIESAUGER FÜR SCHWEISSRAUCH

Guarda il video!

POTENZA
1,3 kW - 1,5 HP

APPLICAZIONE
Schweißrauche

## VANTAGGI

- Effektive Absaugung von Schweißrauch
- Große Filterfläche für maximale Sicherheit
- B3-Meter-Gelenkarm für einfache Bedienung
- Zähler zur Anzeige des Filterwechsels

## HIGHLIGHTS

### ABSAUGEINHEIT

Die Absaugung wird durch ein elektrisches Gebläse erzeugt, das speziell entwickelt wurde, um einen optimalen Luftdurchsatz bei gleichzeitiger Aufrechterhaltung eines guten Vakuumniveaus zu gewährleisten.

### FILTEREINHEIT

Eine spezielle Filterpatrone mit einer extrem großen Filterfläche der Klasse M, die von einem regenerierbaren Koaleszenzvlies ummantelt ist, fängt die verbleibenden Mikronebel auf.

### GELENKARM

Ein langer Absaugarm erleichtert die Positionierung, um direkt an der Quelle abzusaugen und die Ausbreitung von Staub oder Dämpfen in der Arbeitsumgebung zu verhindern.

## TECHNISCHE DATEN

### MOTORE

| | |
|---|---|
| **Tipologie** | elektrischer Ventilator |
| **Potenza** | 1,3 kW - 1,5 HP |
| **Frequenza** | 50/60 Hz |
| **Voltaggio** | 400 V |
| **Massima portata d'aria** | 1400 m3/h |
| **Livello di rumorosità** | 72 dB(A) |

### MACCHINA

| | |
|---|---|
| **Bocca aspirante** | 160 Ø mm |
| **Dimensioni** | 700 x 750 mm |
| **Altezza** | 900 mm |
| **Peso** | 80 Kg |

### FILTRAZIONE

| | |
|---|---|
| **Tipologia filtro primario** | Patrone |
| **Superficie filtrante** | 120000 cm2 |
| **Classe filtrazione EN 60335-2-69** | M |
| **Media** | Cellulose |

## DOTAZIONI

### 4-POLIGER INDUSTRIESTECKER

### STROMKABEL

### RAD MIT BREMSE
Nicht spurtreues Rad mit integrierter Bremse

### RÄDER
Schwenkbares, spurloses Rad

### STAHLKONSTRUKTION
Robuste Konstruktion aus lackiertem Industriestahl

## OPTIONEN

### VERFÜGBARE FILTERMEDIEN

### ACB
Aktivkohlefilter

## STRUKTUR UND OPTIONEN

60 HZ

### 60 HZ
Verfügbar in der 60Hz-Version

### 3 JAHRE GARANTIE
Beim Kauf des Ersatzfilters zusammen mit dem Sauger

## ZEUG

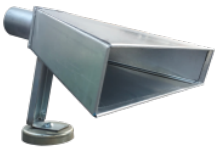

### P12000
**ABSAUGSHAUBE (400X50MM)**
Absaughaube aus verzinktem Stahl für Schweißrauch oder Schwebstaub. Anschluss für Durchmesser von 50 mm mit Bügel und Magnet zum Positio ...

### P12336
**ABSAUGARM Ø 160MM/L 3M**
Schwenkbarer Saugarm mit einem Durchmesser von 160 mm, dreiteilig, Gesamtlänge: 3 m, mit schwenkbarer Haube und Ventil zum Regulieren des L ...