SCHWEISSRAUCHABSAUGER

XM TORCH 2M

INDUSTRIESAUGER FÜR SCHWEISSRAUCH

Guarda il video!

POTENZA
2,6 kW - 3,5 HP

APPLICAZIONE
Schweißrauche

CAPACITA'
20Lt

VANTAGGI

- Kompakt und handlich
- Mehrstufige Filtration für maximale Sicherheit der Bediener
- Robuste, lackierte Stahlkonstruktion
- Möglichkeit der Fernbedienung direkt vom Schweißgerät aus

HIGHLIGHTS

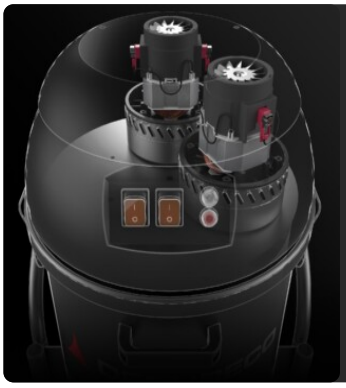

ABSAUGEINHEIT

Die Absaugung wird von ein/zwei By-Pass-Motoren geliefert, die über unabhängige Schalter gesteuert werden, sodass der Bediener die Absaugleistung kontrollieren kann. Die Motoren befinden sich in einem robusten Gehäuse mit einer isolierenden Schaumschicht, um einen niedrigen Geräuschpegel zu gewährleisten.

FILTEREINHEIT

Die Filtration wird durch eine Polyesterpatrone der Klasse M (Filtereffizienz 1 Mikron) mit großer Filterfläche gewährleistet, die den Luftdurchgang auch bei verschmutztem Filter garantiert.

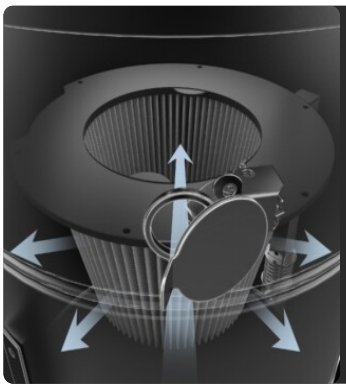

FILTER REINIGUNGS SYSTEM JC

Ausgestattet mit dem JetClean®-Filterreinigungssystem. Aufgrund des unterschiedlichen Drucks zwischen der Außenseite und der Innenseite des Staubsaugers erzeugt das System einen Luftstrom durch die Patrone, der den Staub von der Oberfläche des Filters ablöst, so dass der Filter während der Arbeit effizient bleibt und die Saugleistung nicht unterbrochen wird.

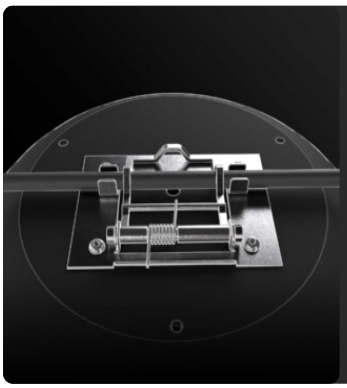

FERNSTEUERUNG

Durch das Einführen des Schweißkabels in die Klammer beginnt der Sauger mit dem Absaugen, sobald der Bediener mit dem Schweißen beginnt, und stoppt einige Sekunden nach dem Ausschalten der Schweißpistole.

TECHNISCHE DATEN

MOTORE

Tipologie	By-pass
Potenza	2,6 kW - 3,5 HP
Frequenza	50/60 Hz
Voltaggio	230 V
Vuoto in continuo	250 mBar
Massima portata d'aria	380 m3/h
Livello di rumorosità	72 dB(A)
Controllo Remoto	Erdungskabel

MACCHINA

Bocca aspirante	50 Ø mm
Sistema di raccolta	Stahlbehälter
Capacità	20 Lt
Dimensioni	534 x 471 mm
Altezza	983 mm
Peso	38 Kg

FILTRAZIONE

Tipologia filtro primario	Patrone
Superficie filtrante	35000 cm2
Classe filtrazione EN 60335-2-69	M
Media	PTFE-beschichtetes Polyester
Sistema Pulizia filtro	Jet Clean
Ghigliottina JetClean	Einschließlich

DOTAZIONI

LUFTMENGENREGLER

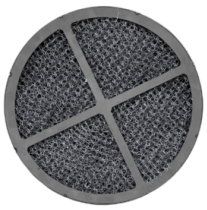

FUNKENSCHUTZFILTER
Schutzfilter, der den Durchgang von Funken verhindert

SHUKO-STECKER

STROMKABEL

RAD MIT BREMSE
Nicht spurtreues Rad mit integrierter Bremse

RÄDER
Schwenkbares, spurloses Rad

STAHLKONSTRUKTION
Robuste Konstruktion aus lackiertem Industriestahl

WARNLEUCHTE FÜR FILTERVERSTOPFUNG
Warnleuchte Filter verstopft oder muss ausgetauscht werden

OPTIONEN

VERFÜGBARE FILTERMEDIEN

HEPA 13
Absolutfilter (EN 1822)
35.000 cm² Filterfläche
Antistatischer H13 Klasse Filter (EN 1822)
Glasfaser

HEPA 14
Absolutfilter (EN 1822)
22.000 cm² Filterfläche
Antistatischer H14 Klasse Filter (EN 1822)
Glasfaser

STRUKTUR UND OPTIONEN

60 HZ
Verfügbar in der 60Hz-Version

3 JAHRE GARANTIE
Beim Kauf des Ersatzfilters zusammen mit dem Sauger

BX
Edelstahl Behälter AISI 304 (V2A)

GRD
Erdung

ZEUG

P13638
STARTER KIT Ø 40MM
Basis-Kit mit Zubehör zum Aufsaugen von Feststoffen und Flüssigkeiten, Durchmesser: 50 mm

P12301
GUMMIMUFFE FÜR „PUR“ SCHLAUCH Ø 50/40MM
Muffe aus antistatischem Leitgummi für Spiralschläuche aus PU, Durchmesser: 50/40 mm

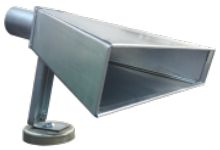

P12000
ABSAUGSHAUBE (400X50MM)
Absaughaube aus verzinktem Stahl für Schweißrauch oder Schwebstaub. Anschluss für Durchmesser von 50 mm mit Bügel und Magnet zum Positio ...