ASPIRADORES DE HUMOS DE SOLDADURA

# XM TORCH 2M

## ASPIRADOR INDUSTRIAL PARA ANTORCHAS DE SOLDADURA

Guarda il video!

**POTENZA**
2,6 kW - 3,5 HP

**APPLICAZIONE**
Humos de soldadura

**CAPACITA'**
20Lt

## VANTAGGI

- Compacto y manejable
- Filtración multietapa para la máxima seguridad de los operadores
- Construcción robusta de acero pintado
- Posibilidad de accionamiento remoto directo desde la soldadora

## HIGHLIGHTS

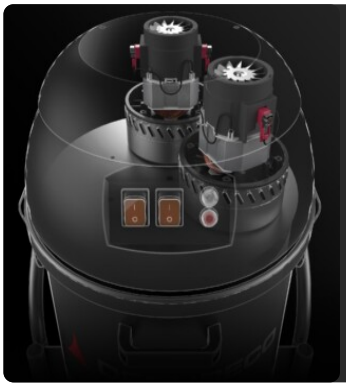

### UNIDAD DE SUCCIÓN

La succión se realiza mediante 1/2 motores by-pass controlados por interruptores independientes lo que permite al operario controlar el rendimiento de la succión. Los motores están dentro de una robusta carcasa con una esponja aislante para mantener un bajo nivel de ruido.

### UNIDAD DE FILTRACIÓN

La filtración está garantizada por un filtro de cartucho de poliéster de clase M (eficacia filtrante de 1 micron) con una elevada superficie filtrante que garantiza el paso del aire incluso con el filtro obtruido.

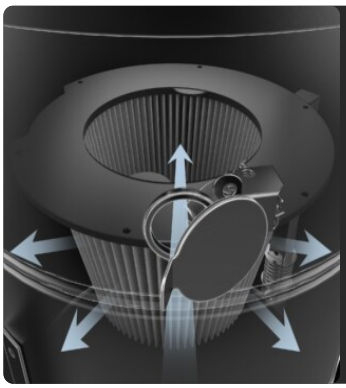

### SISTEMA DE LIMPIEZA DEL FILTRO JC

Equipado con el sistema de limpieza de filtros JetClean®. Debido a la diferente presión entre el exterior y el interior del aspirador, el sistema genera un flujo de aire a través del cartucho que desplaza el polvo de la superficie del filtro, manteniéndolo eficiente mientras trabaja y sin detener la succión.

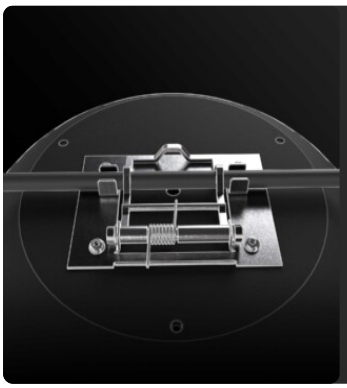

### CONTROL REMOTO

Pasando el cable eléctrico del soldador a través de la pinza, la unidad de aspiración comienza a aspirar cuando el operario empieza a soldar y se apaga unos segundos después de apagar el soplete.

## DATOS TÉCNICOS

### MOTORE

| | |
|---|---|
| **Tipologie** | By-pass |
| **Potenza** | 2,6 kW - 3,5 HP |
| **Frequenza** | 50/60 Hz |
| **Voltaggio** | 230 V |
| **Vuoto in continuo** | 250 mBar |
| **Massima portata d'aria** | 380 m3/h |
| **Livello di rumorosità** | 72 dB(A) |
| **Controllo Remoto** | Cable de puesta a tierra |

### MACCHINA

| | |
|---|---|
| **Bocca aspirante** | 50 Ø mm |
| **Sistema di raccolta** | Contenedor de acero |
| **Capacità** | 20 Lt |
| **Dimensioni** | 534 x 471 mm |
| **Altezza** | 983 mm |
| **Peso** | 38 Kg |

### FILTRAZIONE

| | |
|---|---|
| **Tipologia filtro primario** | Cartucho |
| **Superficie filtrante** | 35000 cm2 |
| **Classe filtrazione EN 60335-2-69** | M |
| **Media** | Poliéster recubierto de PTFE |
| **Sistema Pulizia filtro** | Jet Clean |
| **Ghigliottina JetClean** | Incluida |

## DOTAZIONI

### REGULADOR DE CAUDAL DE AIRE

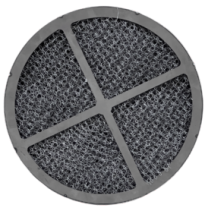

### FILTRO PARACHISPAS
Filtro de protección que impide el paso de chispas

### ENCHUFE TIPO SHUKO

### CABLE DE ALIMENTACIÓN

### RUEDA CON FRENO
Rueda con freno integrado

### RUEDAS
Ruedas pivotantes que no dejan marcas

### CONSTRUCCIÓN DE ACERO
Robusta construcción industrial de acero pintado

### INDICADOR LUMINOSO DE FILTRO OBSTRUIDO
Indicador luminoso de filtro obstruido o a sustituir

## OPCIONES

### MEDIOS DE FILTRO DISPONIBLES

### HEPA 13
Filtro absoluto (EN 1822)
35.000 cm² superficie filtrante
Filtro antiestático clase H13 (EN 1822)
Fibra de vidrio

### HEPA 14
Filtro absoluto (EN 1822)
22.000 cm² superficie filtrante
Filtro antiestático clase H14 (EN 1822)
Fibra de vidrio

## ESTRUCTURA Y OPCIONES

### 60 HZ
Disponible en versión de 60 Hz

### GARANTÍA DE 3 AÑOS
Al comprar el filtro de repuesto junto con el aspirador

### BX
Contenedor en acero INOX AISI 304

### GRD
Puesta a tierra

## FIJACIONES

### P13638
**STARTER KIT Ø 40MM**
Kit básico de accesorios específicos para la aspiración de sólidos y líquidos de 40 mm de diámetro

### P12301
**MANGUITO PARA FLEXIBLE «PUR» Ø 50/40MM**
Manguito de goma cargada al carbono antiestática para tubo flexible en espiral de poliuretano de 50/40 mm de diámetro

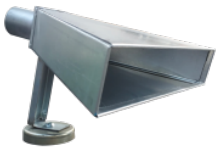

### P12000
**CAMPANA DE ASPIRACION (400X50MM)**
Campana de aspiración de acero galvanizado para humos derivados de operaciones de soldadura o polvo en suspensión. Conexión para tubos de ...